



Etablissement Public Local
d'Enseignement et de Formation
Professionnelle Agricole
de Nîmes Rodilhan



**MINISTÈRE
DE L'AGRICULTURE
ET DE LA SOUVERAINETÉ
ALIMENTAIRE**

*Liberté
Égalité
Fraternité*

**DOSSIER d' ADMISSION BTSA 2ème année 2023-2024
(Semestres 3 et 4)**

- Spécialité (1 à cocher)
 - Aménagements paysagers
 - Gestion et maîtrise de l'eau
 - Viticulture Œnologie
- Langue vivante (1 à cocher)
 - Anglais
 - Espagnol

Photo d'identité
récente

(A coller par vos
soins)

NOM (en majuscules) et Prénom usuel **de l'étudiant** Sexe :.....

Nationalité

Date et lieu de naissance

Numéro de sécurité sociale de l'élève :

Adresse mail étudiant :

Régime : INTERNE DEMI-PENSIONNAIRE EXTERNE (Cocher le choix)

Accompagnement(s) Personnalisé(s) : PPS Demande d'Aide AESH (Cocher le choix)

Adresse de l'étudiant

Code postal Commune

N° Portable étudiant ::

ETABLISSEMENT D'ORIGINE
Dernier établissement scolaire fréquenté (adresse complète)
.....
.....

Pour des raisons de sécurité ou en cas d'urgence, indiquer **obligatoirement** le nom d'un correspondant local pouvant être contacté sur Nîmes ou les alentours pour prendre en charge votre enfant sans délai :

NOM/PRENOM/QUALITE :

ADRESSE ET NUMERO DE TELEPHONE



Etablissement Public Local d'Enseignement et
de Formation Professionnelle Agricole de Nîmes-Rodilhan
Chemin des Canaux - 30230 RODILHAN
Tél : 04 66 20 67 67 - Fax : 04 66 20 15 12
Web : <http://epl.nîmes.educagri.fr> - E-mail : epl.nîmes@educagri.fr

Toute correspondance est à adresser sous forme impersonnelle à la directrice de l'EPLEFPA



La certification Qualiopi a été délivrée au titre des
catégories d'actions suivantes :
- ACTIONS DE FORMATION
- BILAN DE COMPÉTENCE
- ACTION PERMETTANT DE FURE VALIDER LES
ACQUIS DE L'EXPERIENCE
- ACTIONS DE FORMATION PAR APPRENTISSAGE

RENSEIGNEMENTS concernant LA FAMILLE

Pour les parents divorcés et en l'absence d'une copie de jugement de divorce mentionnant la déchéance des droits parentaux de l'un des deux responsables légaux, l'établissement est dans l'obligation de transmettre aux deux représentants tout document relatif à la scolarité de son enfant.

Responsable légal 1 (responsable du paiement) <input type="checkbox"/>	Responsable légal 2 <input type="checkbox"/>
Situation familiale : <input type="checkbox"/> mariés <input type="checkbox"/> pacsés <input type="checkbox"/> séparés <input type="checkbox"/> divorcés <input type="checkbox"/> veuf(ve) <input type="checkbox"/> concubinage	
<p>NOM-PRENOM :</p> <p>Date et lieu de naissance :</p> <p>ADRESSE du DOMICILE Code postal :</p> <p>Commune :</p> <p>N° tél portable :</p> <p>E.mail * :</p> <p>Lien de parenté avec l'apprenant :</p>	<p>NOM-PRENOM :</p> <p>Date et lieu de naissance :</p> <p>ADRESSE du DOMICILE Code postal :</p> <p>Commune :</p> <p>N° tél portable :</p> <p>E.mail * :</p> <p>Lien de parenté avec l'apprenant :</p>
<p>Emploi :</p> <p>NOM de l'employeur – adresse du lieu de travail :</p> <p>.....</p> <p>N° téléphone professionnel.....</p>	<p>Emploi :</p> <p>NOM de l'employeur – adresse du lieu de travail :</p> <p>.....</p> <p>N° téléphone professionnel.....</p>
<p>N° d'immatriculation à la Sécurité sociale ou Mutualité sociale agricole</p> <p>Assurance scolaire de l'enfant :</p>	<p>N° d'immatriculation à la Sécurité sociale ou Mutualité sociale agricole</p> <p>Assurance scolaire de l'enfant :</p>

L'ensemble des coordonnées peut être utilisé par l'établissement pour permettre le suivi de la scolarité de votre enfant.

**L'établissement communique quasi exclusivement par mail. Merci de transmettre une adresse mail consultée régulièrement et écrite lisiblement.*

Je soussigné(e) père/mère/représentant légal de l'étudiant :.....

M'engage à prendre connaissance des points évoqués ci-dessous et à m'y conformer.

- Autorise l'Etablissement Public Local d'Enseignement et de Formation Professionnelle Agricoles de Rodilhan :
 - ✓ à diffuser, pour des fins pédagogiques et/ou de communication, des images concernant mon enfant
 - OUI
 - NON
 - ✓ à diffuser, sur le site Internet Régional et/ou sur celui de l'établissement des images concernant l'étudiant concerné
 - OUI
 - NON
 - ✓ accepte que mon adresse mail personnelle soit diffusée aux fédérations de parents d'élèves
 - OUI
 - NON

Remarque : Compte tenu des caractéristiques du réseau Internet que sont la libre captation des informations diffusées et la difficulté, voire l'impossibilité, de contrôler l'utilisation qui pourrait en être faite par des tiers, nous vous informons que vous pouvez vous opposer à une telle diffusion ou limiter sa durée dans le temps.

- Reconnais avoir pris connaissance du Règlement Intérieur de l'établissement et de ses annexes et m'engage à m'y conformer : **le nouveau Règlement Intérieur sera à consulter sur le site internet début juillet 2023**
- Reconnais avoir pris connaissance de tous les documents constitutifs du dossier d'inscription 2023-2024
- L'étudiant concerné utilise un véhicule personnel :
Marque : immatriculation
- Certifie sur l'honneur les renseignements précisés sur ce document.

Date :

Signature des responsables légaux :

Signature de l'étudiant :

LISTE DES PIÈCES À FOURNIR 2023-2024

NOM ET PRENOM DE L'ÉTUDIANT :

CLASSE :

Ces documents sont obligatoires et doivent être joints en totalité au dossier.

DOSSIER SCOLARITE

- Dossier d'inscription rempli et signé
- Justificatif de domicile (facture EDF, téléphone) de moins de 3 mois
- 2 photos d'identité récentes (le nom et la classe de l'élève doit figurer au dos)
- Livret de famille (au complet)
- Photocopie de la carte d'identité de l'élève recto-verso
- Attestation d'assurance pour l'année scolaire 2023-2024
- Questionnaire professions parents
- Fiche d'urgence vie scolaire

DOSSIER FINANCIER

- RIB (Relevé d'Identité Bancaire)
- Fiche d'engagement **REPLIE ET SIGNEE**
- Mandat de prélèvement SEPA du Responsable Légal n°1 **REPLIE ET SIGNEE**

DOSSIER MEDICAL

- Fiche d'urgence infirmerie
- Fiche de santé
- Photocopie des vaccinations à jour (avec nom et prénom de l'élève)
- si concerné : duplicata ordonnance prise de traitement à l'attention de l'infirmière
- si concerné photocopie du PAI, PPS, MDPH, Aménagement épreuves **SOUS PLI CONFIDENTIEL**

DOSSIER EXAMEN

- Photocopie d'une pièce d'identité en cours de validité
- Attestation de recensement (ou certificat participation à la JDC)

DOSSIER SPORTIF ET CULTUREL (inscriptions facultatives)

- Fiche d'inscription et cotisation de 20 euros Association Culturelle (indispensable pour pratiquer des activités et bénéficier des installations culturelles. **Chèque à l'ordre de : Association Culturelle. Le nom et la classe de l'étudiant doivent être inscrits au dos du chèque**
- Fiche d'inscription, certificat et cotisation de 20 euros Association Sportive (indispensable pour pratiquer des activités et bénéficier des installations sportives. **Chèque à l'ordre de : Association Sportive. Le nom et la classe de l'étudiant doivent être inscrits au dos du chèque accompagné du Certificat médical de non contre indication à la pratique sportive de compétition et d'association pour l'UNSS**



Etablissement Public Local
d'Enseignement et de Formation
Professionnelle Agricole
de Nîmes Rodilhan



MINISTÈRE
DE L'AGRICULTURE
ET DE LA SOUVERAINETÉ
ALIMENTAIRE

Liberté
Égalité
Fraternité

INFORMATIONS POUR L'ANNEE SCOLAIRE 2023-2024

1 - Les frais de pension et le recouvrement des pensions

Les montants sont fixés annuellement par le Conseil Régional et présentés au conseil d'administration de l'établissement.

Ce paiement est fait chaque trimestre à partir d'un avis envoyé aux familles. L'année scolaire est divisée, (en ce qui concerne les frais de pension et de demi-pension), en trois trimestres inégaux en fonction de la durée respective de chacun d'entre eux : 40% du forfait annuel au 1^{er} trimestre / 40% du forfait annuel au 2^{ème} trimestre / 20% du forfait annuel au 3^{ème} trimestre.

Tarif pension : 1372 euros

Tarif demi-pension : 550 euros

Tarif interne/externe : 1140 euros

Les élèves étudiants peuvent continuer d'accéder à l'hébergement et à la demi-pension une fois leurs examens passés et ce jusqu'à la fin de l'année scolaire.

Tout changement de régime au trimestre est présenté aux CPE, accordé par le chef d'établissement et doit être formulé 15 jours avant la fin du trimestre (avant les congés de Noël et les congés de Printemps).

Le prélèvement des pensions est possible (cf document en annexe) en 9 ou 10 mensualités avec une régularisation en fin d'année. Le relevé d'identité bancaire est demandé dès l'inscription. Le paiement de la pension ou de la demi-pension sera facturé au responsable inscrit sur le dossier d'inscription (feuille 2) et sur la base de l'attestation sur l'honneur à fournir.

En cas de nouvelles crises sanitaires, le calcul des pensions et demi-pensions sera adapté au calendrier de présence décidé par l'établissement. Des remises de pension sont calculées en fonction de la présence de l'apprenant.

2 - Le versement des bourses et des primes (pour l'enseignement secondaire)

Les bourses sont liquidées en trois trimestres. La somme reversée aux familles (ou restant à leur charge) varie à chaque terme. Les bourses sont systématiquement déduites des appels à pensions.

3 - Les ordres de réduction de pension

- Fermeture sur décision du chef d'établissement : remise d'ordre 100 %
- Décès/renvoi de l'apprenant : remise d'ordre 100 %
- Stage : remise d'ordre 70 % pensionnaire et 90 % pour demi-pensionnaire
- Démission/changement d'établissement : remise d'ordre 70 % pensionnaire et 90 % demi-pensionnaire
- Maladie sur justificatif de plus de 15 jours consécutifs : remise d'ordre 70 % pensionnaire et 90 % pour demi-pensionnaire
- Pratique d'un jeune prolongé aux usages d'un culte : remise d'ordre 70 % pensionnaire et 90 % demi-pensionnaire, à partir de 15 jours consécutifs.

4- L'assurance de stage

Cette assurance de stage est obligatoire. Elle est contractée par le lycée et concerne l'ensemble des élèves devant suivre un stage durant l'année scolaire. Elle couvre les dommages que pourrait causer un stagiaire aux biens du maître de stage. Elle est refacturée aux familles concernées en une seule fois au 1^{er} trimestre.



Etablissement Public Local d'Enseignement et
de Formation Professionnelle Agricole de Nîmes-Rodilhan
Chemin des Canaux - 30230 RODILHAN
Tél : 04 66 20 67 67 - Fax : 04 66 20 15 12
Web : <http://epi.nîmes.educagri.fr> - E-mail : epi.nîmes@educagri.fr

Toute correspondance est à adresser sous forme impersonnelle à la directrice de l'EPLFPA



La certification qualité a été délivrée au titre des
catégories d'actions suivantes :
- ACTIONS DE FORMATION
- SUJETS DE COMPÉTENCE
- ACTIONS PERMETTANT DE PRENDRE VALIDEUR LES
ACQUIS DE L'EXPERIENCE
- ACTIONS DE FORMATION PAR APPRENTISSAGE

5 - Equitation/hippologie

Les cours d'hippologie sont assurés par un centre équestre. Les cours ainsi que la licence sont à la charge de la famille, soit 420 euros, soit un paiement de 210 euros au 1^{er} trimestre et 210 euros au deuxième trimestre.

Ce montant est susceptible d'être revu lors du conseil d'administration de juin pour application année scolaire 2023/2024.

6 - Fournitures

Une blouse en coton est demandée pour les travaux pratiques en science.

La liste des fournitures sera fournie par les enseignants à la rentrée.

7- Livres et matériel scolaire

Les manuels scolaires de seconde, première et terminale ainsi que les équipements pour les filières professionnelles et technologiques relèvent d'une opération de gratuité mise en place par la région Occitanie.

8 -La carte jeune région

Ce dispositif donne accès à des aides et des services multiples pour l'ensemble des apprenants (financements pour les achats de livres de loisir et les licences sportives).

Chaque jeune doit impérativement demander sa carte sur le service en ligne de la région : www.cartejeune.laregion.fr.

L'obtention de la carte est soumise à la validation par l'établissement de l'inscription administrative du jeune.

Cette carte est à conserver d'une année sur l'autre (délivrance d'un sticker permettant de l'actualiser).

Cette carte permet d'accéder au restaurant scolaire et sert aussi de carte d'accès au site. Aucun accès au site ne peut se faire sans la carte jeune Région.

9 -Trousseau d'internat

Les internes sont priés d'apporter un oreiller, une couette 1 personne ainsi qu'une paire de draps housse /taie d'oreillers. Un cadenas est demandé afin de fermer les armoires des chambres. Les familles devront veiller à ce que les effets personnels soient **régulièrement** lavés. Il ne sera pas accepté qu'un élève dorme à même le matelas.

La Directrice de l'E.P.L.E.F.P.A,

Mme LENOIR



Etablissement Public Local
d'Enseignement et de Formation
Professionnelle Agricole
de Nîmes Rodilhan



MINISTÈRE
DE L'AGRICULTURE
ET DE LA SOUVERAINETÉ
ALIMENTAIRE

Liberté
Égalité
Fraternité

AIDES A LA SCOLARITE – ANNEE SCOLAIRE 2023-2024

- DOSSIERS DE BOURSES DU SECONDAIRE (contact : Mme SASSOLAT 04.66.20.81.38)

Les dispositions concernant les bourses nationales de l'enseignement agricole sont définies par une circulaire du Ministère de l'Agriculture et de l'Alimentation.

Les bourses accordées en seconde et première sont reconduites automatiquement en 2023-2024

Vous ne présentez un dossier de bourse (*) qu'en cas :

- d'admission dans l'enseignement agricole
- de redoublement
- de changement de cycle (ex : de 1^{ère} S à 1^{ère} STAV)
- de changement de régime au cours de l'année scolaire 2022-2023 ou à la rentrée 2023
- de changement important dans la situation financière ou familiale (chômage, divorce...)

- DOSSIERS DE BOURSES DU SUPERIEUR

Les bourses de l'enseignement supérieur sont gérées par le CROUS. Une notification prévisionnelle vous sera alors envoyée que vous devrez remettre impérativement à Mme SASSOLAT afin de valider votre dossier.

- BOURSES AU MERITE POUR LES ELEVES DE SECONDE (contact Mme SASSOLAT au 04.66.20.81.38)

La bourse au mérite varie de 400€ à 1000€ selon l'échelon accordé. Elle est versée aux seules mentions « BIEN » et « TRES BIEN » au DNB.

- FONDS SOCIAL uniquement pour les LYCEENS (contact : Mme SASSOLAT)

Les familles en situation difficile peuvent solliciter le fonds social lycéen. Les crédits disponibles sont limités. Sur la base d'un dossier à constituer en cours d'année, une commission se réunit au sein de l'établissement pour établir la liste des bénéficiaires. Cette aide est ponctuelle. La demande doit être faite par courrier.

-FONDS d'AIDE à la RESTAURATION (FAR) (contact : Mme SASSOLAT)

Les familles en situation difficile peuvent solliciter le fonds d'aide à la restauration de la région Occitanie. Les crédits disponibles sont limités. La famille doit se rapprocher de Karine Sassolat pour récupérer un dossier à constituer en cours d'année



Etablissement Public Local d'Enseignement et
de Formation Professionnelle Agricole de Nîmes-Rodilhan
Chemin des Canaux - 30230 RODILHAN
Tél : 04 66 20 67 67 - Fax : 04 66 20 15 12
Web : <http://epi.nîmes.educagri.fr> - E-mail : epi.nîmes@educagri.fr

Toute correspondance est à adresser sous forme impersonnelle à la directrice de l'EPLEFPA



La certification qualité a été délivrée outre des catégories d'actions suivantes :
- ACTIONS DE FORMATION
- SEULS DE COURS
- ACTIONS PERMETTANT DE PURSUIVRE LES ACQUIS DE L'EXPERIENCE
- ACTIONS DE FORMATION PAR APPRENTISSAGE



(fiche à transmettre à l'agence comptable)

FICHE D'ENGAGEMENT

(À remplir par toute personne se portant garant du paiement des frais liés à l'hébergement/restauration/scolarité)

(Responsable légal / Garant financier n°1)

Je soussigné(e) (NOM en majuscules et prénoms usuels) :

Père Mère Autre :

Date de naissance : Lieu de naissance :

Adresse complète :

Code postal : Commune :

N° de Téléphone fixe : N° de Téléphone portable :

Adresse mél :

Profession :

Nom de votre employeur :

Adresse complète de votre employeur :

M'engage à payer les frais d'hébergement/restauration et autres frais liés à la scolarité de :

NOM : Prénom :

Régime : Interne Demi-pensionnaire Externe

Classe :

Boursier : Oui Non

Demande de bourses en cours : Oui (**joindre RB**) Non

(À cocher)

Soit par prélèvement mensuel : (remplir le mandat SEPA en page 2 de ce document et **joindre votre RB**)

(Le prélèvement automatique mensuel est le moyen de paiement privilégié par l'établissement. Le nom du garant sur cette fiche doit être identique au nom du titulaire du compte à débiter)

Soit sur présentation en début de trimestre de l'avis des sommes à payer et paiement :

- par virement bancaire sur le compte de l'établissement (références ci-dessous)

(IBAN : FR76 1007 1300 0000 0010 0265 158 BIC : TRPUFRP1 Domiciliation : TPNIVES)

- par chèque à l'ordre de l'Agent Comptable de l'EPLFPA de Nîmes-Rodilhan.

- par paiement en ligne sur le site www.epl.nimes.educagri.fr, rubrique eplfpa/paiement en ligne

Le parent qui perçoit les bourses nationales s'engage à payer tous les frais.

À défaut de paiement, je reconnais m'exposer à ce que le recouvrement en soit poursuivi, conformément à la réglementation en vigueur.

Signature du responsable légal n°1 :

A

Le

T.S.V.P.

MANDAT DE PRÉLÈVEMENT SEPA DU RESPONSABLE LEGAL N°1

Autorisation de prélèvement mensuel automatique

pour paiement des frais d'hébergement/restauration et frais de scolarité

Référence unique du mandat :

En signant ce formulaire de mandat, vous autorisez l'agent comptable de l'EPLFPA de Nîmes-Rodilhan à envoyer des instructions à votre banque pour débiter votre compte, et votre banque à débiter votre compte conformément aux instructions de l'agent comptable de l'EPLFPA de Nîmes-Rodilhan.

Vous bénéficiez du droit d'être remboursé par votre banque selon les conditions décrites dans la convention que vous avez passée avec elle. Une demande de remboursement doit être présentée, dans les 8 semaines suivant la date de débit de votre compte pour un prélèvement autorisé.

IDENTIFIANT CRÉANCIER SEPA

FR43 ZZZ 608 493

DÉSIGNATION DU TITULAIRE DU COMPTE À DÉBITER

Nom - prénom :
Adresse :
Code postal :
Ville :
Tél :
Mél :

DÉSIGNATION DU CRÉANCIER

Nom : EPLFPA DE NÎMES-RODILHAN
Adresse : Domaine de Donadille
Code postal : 30230
Ville : RODILHAN

NOM - PRÉNOM DE L'ÉLÈVE : CLASSE :

RÉGIME : INTERNE DEMI-PENSIONNAIRE EXTERNE

DÉSIGNATION DU COMPTE À DÉBITER

JOINDRE ET AGRAPHER UN RELEVÉ D'IDENTITÉ BANCAIRE AU FORMAT EUROPÉEN IBAN BIC

Type de paiement : - Paiement récurrent/répétitif

- Mensuel : le 10 de chaque mois (sous réserve des jours d'ouverture de la Banque de France).
- 9 échéances par année scolaire (novembre à juillet)

Signé à : Signature obligatoire :

Le (JJ/MM/AAAA) :

Rappel :
Afin d'éviter tout incident de paiement, votre compte doit être suffisamment approvisionné aux dates de prélèvements prévues par l'échéancier.

L'établissement ne prend pas en charge les frais bancaires qui peuvent vous être appliqués par votre banque dans le cadre de vos prélèvements.

En cas d'un premier rejet de prélèvement, **le responsable légal sera exclu du prélèvement mensuel automatique**. Le règlement unique s'effectuera à réception de l'avis aux familles.

En cas de litige sur un prélèvement, une suspension peut être demandée à la banque. Le restant du devra être directement réglé à l'agent comptable de l'EPLFPA de Nîmes-Rodilhan.

Tout changement de situation en cours de scolarité (adresse, RIB, familiale, ...) doit être signalé aux services administratifs de l'établissement et en parallèle à l'agence comptable.

Les informations contenues dans la fiche d'engagement et le présent mandat, qui doivent être complétés, sont destinées à n'être utilisées par le créancier que pour la gestion de sa relation avec son client, conformément au règlement général de la protection des données de l'établissement. Elles pourront donner lieu à l'exercice, par ce dernier, de ses droits d'opposition, d'accès et de rectification tels que prévus aux articles 38 et suivants de la loi n°78-17 du 6 janvier 1978 relative à l'informatique, aux fichiers et aux libertés.

QUESTIONNAIRE SUR VOTRE PROFESSION

NOMS et Prénoms de l'élève / du responsable légal :

.....

Merci de bien vouloir remplir ce questionnaire qui conditionne la saisie et l'inscription définitive de votre enfant.

1 – Agriculteurs – exploitants

- 1.1 – Agriculteur sur petites exploitations
- 1.2 – Agriculteur sur moyennes exploitations
- 1.3 – Agriculteur sur grandes exploitations

2 – Artisans, commerçants et chefs d'entreprise

- 2.1 – Artisan
- 2.2 – Commerçant et assimilé
- 2.3 – Chef d'entreprise de 10 salariés ou plus

3 – Cadres et professions intellectuelles supérieures

- 3.1 – Profession libérale
- 3.3 – Cadre de la fonction publique
- 3.4 – Professeur, profession scientifique
- 3.5 – Profession de l'information, des arts et des spectacles
- 3.7 – Cadre administratif et commercial d'entreprise
- 3.8 – Ingénieur et cadre technique d'entreprise

4 – Professions intermédiaires

- 4.2 – Instituteur et assimilé
- 4.3 – Profession intermédiaire de la santé et du travail social
- 4.4 – Clergé – religieux
- 4.5 – Profession intermédiaire administrative de la fonction publique
- 4.6 – Profession intermédiaire administrative et commerciale
- 4.7 – Technicien
- 4.8 – Contremaître, agent de maîtrise

5 – Employés

- 5.2 – Employé civil et agent de service de la fonction publique
- 5.3 – Policier et militaire
- 5.4 – Employé administratif d'entreprise
- 5.5 – Employé de commerce
- 5.6 – Personnel des services directs aux particuliers

6 – Ouvriers

- 6.2 – Ouvrier qualifié de type industriel
- 6.3 – Ouvrier qualifié de type artisanal
- 6.4 – Chauffeur
- 6.5 – Ouvrier qualifié de la manutention, du magasinage
- 6.8 – Ouvrier non qualifié de type artisanal
- 6.9 – Ouvrier agricole

7 – Retraités

- 7.1 – Ancien agriculteur exploitant
- 7.2 – Ancien artisan, commerçant, chef d'entreprise
- 7.4 – Ancien cadre
- 7.5 – Ancienne profession intermédiaire
- 7.7 – Ancien employé
- 7.8 – Ancien ouvrier

8 – Autres personnes sans activité professionnelle

- 8.1 – Chômeur n'ayant jamais travaillé
- 8.3 – Militaire du contingent
- 8.4 – Elève, étudiant
- 8.5 – Personne diverse, sans activité professionnelle de moins de 60 ans (sauf retraité)
- 8.6 – Personnel diverse, sans activité professionnelle de 60 ans et plus (sauf retraité)



Etablissement Public Local
d'Enseignement et de Formation
Professionnelle Agricole
de Nîmes Rodilhan



MINISTÈRE
DE L'AGRICULTURE
ET DE LA SOUVERAINETÉ
ALIMENTAIRE

*Liberté
Égalité
Fraternité*

A L'ATTENTION DES ETUDIANTS BTSA

APPEL DE CANDIDATURE MAITRESSE AU PAIR

Un poste de Maîtresse d'internat au pair sera disponible à compter du
01 septembre 2023.

Sa présence lors de la pré-rentrée de l'équipe Vie Scolaire sur une demi-journée sera
souhaitée.

**La Maîtresse au pair est chargée de la surveillance de l'internat à partir de 17h30 jusqu'au
lendemain matin 8h et ceci deux fois par semaine.**

La Maîtresse au pair est titulaire d'un contrat de travail. En contrepartie, elle est hébergée aux
frais de l'établissement (logement et restauration), valant avantage en nature.

Si vous êtes intéressée, veuillez joindre les Conseillères Principales d'Education Mme BIANZINA
au 04.66.20.67.17 ou Mme LALO au 04.66.20.67.18 et ceci **avant le 07 juillet 2023.**

Au delà de cette date, merci d'envoyer un curriculum vitae ainsi qu'une lettre de motivation aux
adresses suivantes :

daniele.bianzina@educagri.fr

delphine.lalo@educagri.fr



Etablissement Public Local d'Enseignement et
de Formation Professionnelle Agricole de Nîmes-Rodilhan
Chemin des Canaux - 30230 RODILHAN
Tél : 04 66 20 67 67 - Fax : 04 66 20 15 12
Web : <http://epi.nimes.educagri.fr> - E-mail : epi.nimes@educagri.fr

Toute correspondance est à adresser sous forme impersonnelle à la directrice de l'EPLFPA



La certification Qualiopi a été délivrée au titre des
catégories d'actions suivantes :
- ACTION DE FORMATION
- ACTION DE COMPÉTENCE
- ACTION PERMETTANT DE FURE VALIDER LES
ACQUIS DE L'EMPLOI
- ACTION DE FORMATION PAR APPRENTISSAGE



Etablissement Public Local
d'Enseignement et de Formation
Professionnelle Agricole
de Nîmes Rodilhan



MINISTÈRE
DE L'AGRICULTURE
ET DE LA SOUVERAINETÉ
ALIMENTAIRE

Liberté
Égalité
Fraternité

CANDIDATURES DES PARENTS AUX CONSEILS DE CLASSES RENTREE 2023-2024

A REMPLIR UNIQUEMENT SI VOUS SOUHAITEZ ETRE CANDIDAT

Conseil de classe (3 réunions par année scolaire)

Si vous faites acte de candidature, nous communiquerons vos coordonnées aux associations de parents d'élèves en vue des élections.

Nom (du responsable légal) :

Nom de l'élève :Classe :

N° de Tel :

Adresse électronique :

Affilié :

- PEEP
- FCPE
- AUCUNE FEDERATION

Je souhaite faire acte de candidature en qualité de :

- Titulaire
- Suppléant

Concernant les représentations aux conseils intérieur et d'administration, une réunion d'information sera organisée dans les semaines suivant la rentrée.



Etablissement Public Local d'Enseignement et
de Formation Professionnelle Agricole de Nîmes-Rodilhan
Chemin des Canaux - 30230 RODILHAN
Tél : 04 66 20 67 67 - Fax : 04 66 20 15 12
Web : <http://epl.nîmes.educagri.fr> - E-mail : epl.nîmes@educagri.fr

Toute correspondance est à adresser sous forme impersonnelle à la directrice de l'EPLEPPA



■ RÉPUBLIQUE FRANÇAISE
La certification qualité a été délivrée au titre des
catégories d'actions suivantes :
- ACTION DE FORMATION
- ACTION DE COMPÉTENCE
- ACTION PERMETTANT DE PURER VALIDER LES
ACQUIS DE L'EXPERIENCE
- ACTION DE FORMATION PAR APPRENTISSAGE



Etablissement Public Local
d'Enseignement et de Formation
Professionnelle Agricole
de Nîmes Rodilhan



**MINISTÈRE
DE L'AGRICULTURE
ET DE LA SOUVERAINETÉ
ALIMENTAIRE**

*Liberté
Égalité
Fraternité*

FICHE D'URGENCE – RENTRÉE SCOLAIRE 2023-2024

Document non confidentiel consultable par l'ensemble des personnels de l'établissement, service de secours, à remplir par un représentant légal.

Identification de l'élève / étudiant(e)

NOM (en majuscules) : Prénom :

Né(e) le : à N° portable (facultatif) :

Classe : Régime : INTERNE DEMI-PENSIONNAIRE EXTERNE

Personnes à prévenir

Responsable 1	Responsable 2	Autres : Précisez :
Nom :	Nom :	Nom :
Prénom :	Prénom :	Prénom :
Adresse :	Adresse :	Adresse :
.....
.....
N° portable :	N° portable :	N° portable :
Tel domicile :	Tel domicile :	Tel domicile :
Tel travail :	Tel travail :	Tel travail :
E-mail :	E-mail :	E-mail :
.....

Adresse de l'élève si différente :

MÉDECIN TRAITANT : Nom : N° Téléphone :

Adresse complète :

Observations particulières que vous jugerez utile de signaler (maladies, allergies, traitements, précautions à prendre) :

Vaccination antitétanique, date du dernier rappel :

Joindre une photocopie des vaccinations

En cas d'urgence, le médecin régulateur du SAMU oriente l'élève ou l'étudiant accidenté ou malade, vers l'hôpital le mieux adapté. Le transport est assuré par les services de secours d'urgence.

Dans tous les cas, l'élève mineur ne peut quitter l'hôpital qu'accompagné d'un représentant légal. Le responsable légal s'engage à prévenir de modifications concernant les données transmises.

Fait le : à :

Signature d'un responsable légal :

DOSSIER INFIRMERIE 2023-2024

NOM - PRENOM CLASSE

Joindre au dossier

	Chaque année	A la 1 ^{ère} inscription
Les feuilles « fiche d'urgence infirmerie » et « fiche de santé » ci-jointes complétées.	<input type="checkbox"/>	
La photocopie des vaccinations à jour de l'élève/étudiant(e) (Noter le nom/prénom de l'élève/étudiant(e) sur la photocopie)		<input type="checkbox"/>
En cas de prise de traitement, joindre obligatoirement le duplicata de l'ordonnance à l'attention de l'infirmière.	<input type="checkbox"/>	
Si l'élève a constitué un dossier PAI, PPS ou MDPH ou aménagement d'épreuve dans les années antérieures, merci de fournir une photocopie de ce dernier sous pli confidentiel.	<input type="checkbox"/>	

FICHE D'URGENCE – RENTRÉE SCOLAIRE 2023-2024

Document non confidentiel consultable par l'ensemble des personnels de l'établissement, service de secours, à remplir par un représentant légal.

Identification de l'élève / étudiant(e)

NOM (en majuscules) : Prénom :
 Né(e) le : à N° portable (facultatif) :
 Classe : Régime : INTERNE DEMI-PENSIONNAIRE EXTERNE

Personnes à prévenir

Responsable 1	Responsable 2	Autres : Précisez :
Nom :	Nom :	Nom :
Prénom :	Prénom :	Prénom :
Adresse :	Adresse :	Adresse :
.....
.....
N° portable :	N° portable :	N° portable :
Tel domicile :	Tel domicile :	Tel domicile :
Tel travail :	Tel travail :	Tel travail :
E-mail :	E-mail :	E-mail :
.....

Adresse de l'élève si différente :

MÉDECIN TRAITANT : Nom : N° Téléphone :
 Adresse complète :

Observations particulières que vous jugerez utile de signaler (maladies, allergies, traitements, précautions à prendre) :

Vaccination antitétanique, date du dernier rappel :
Joindre une photocopie des vaccinations

En cas d'urgence, le médecin régulateur du SAMU oriente l'élève ou l'étudiant accidenté ou malade, vers l'hôpital le mieux adapté. Le transport est assuré par les services de secours d'urgence.
Dans tous les cas, l'élève mineur ne peut quitter l'hôpital qu'accompagné d'un représentant légal. Le responsable légal s'engage à prévenir de modifications concernant les données transmises.
 Fait le : à :

Signature d'un responsable légal :



Etablissement Public Local
d'Enseignement et de Formation
Professionnelle Agricole
de Nîmes Rodilhan



MINISTÈRE
DE L'AGRICULTURE
ET DE LA SOUVERAINETÉ
ALIMENTAIRE

Liberté
Égalité
Fraternité

FICHE DE SANTÉ CONFIDENTIELLE – RENTRÉE SCOLAIRE 2023-2024

Cette fiche est confidentielle, elle est à remettre avec la photocopie du carnet de vaccination sous enveloppe cachetée ou par mail à l'infirmière; ces données seront conservées 2 ans après le départ de l'apprenant et seront traitées par le personnel de santé de l'établissement et les médecins.

Nom – Prénom : Classe :

Date de naissance :

Antécédents médicaux et/ou chirurgicaux (Ex : diabète / épilepsie / TDA(H) / asthme / difficultés psychologiques, migraines...)

--

Allergie(s) (alimentaires, médicamenteuses, ou autres) <i>Précisez si c'est une intolérance ou une allergie ainsi que le type de réaction</i>	Un régime alimentaire particulier a-t'il été prescrit par un médecin ?

Votre enfant prend t'il un/des traitement(s) quotidien ou ponctuel ? (Asthme, allergie, TDA(H), maladie chronique ...)

--

IMPORTANT : En cas de **traitement médical à suivre** (même ponctuel), il **doit être impérativement remis au service de l'infirmier avec un duplicata ou une photocopie de l'ordonnance.**

Dossiers PAI – PPS / MDPH

A-t-il déjà eu un **PAI** (Plan d'Accueil Individualisé) mis en place ? **Oui** **Non** *(si oui, merci de joindre une copie)*

Y-a-t'il une notification **MDPH** en cours de validité (AESH, ordinateur...)? **Oui** **Non** *(si oui, merci de joindre une copie)*

A-t-il déjà obtenu un aménagement d'épreuve pour le brevet/BAC ? **Oui** **Non** *(si oui, merci de joindre une copie)*

- Souhaitez-vous mettre en place pour la rentrée 2023-2024 un PAI ? **Oui** **Non**
- Souhaitez-vous faire une demande d'aménagement d'épreuve pour le BAC ou BTS : **Oui** **Non**

Remarques particulières à l'attention de l'infirmière :

.....

Fait à :, le :

Signature d'un représentant légal ou de l'élève majeur :



Etablissement Public Local
d'Enseignement et de Formation
Professionnelle Agricole
de Nîmes Rodilhan



MINISTÈRE
DE L'AGRICULTURE
ET DE LA SOUVERAINETÉ
ALIMENTAIRE

Liberté
Égalité
Fraternité

LES SECTIONS SPORTIVES et L'ASSOCIATION SPORTIVE

Avec l'appui de nombreux partenaires et des moyens conséquents, le LEGTPA Marie Durand propose deux sections sportives, une section sportive Volley et une section sportive Rugby.

Pour s'inscrire à une section sportive, il faut au préalable s'acquitter d'une cotisation de 20 € à l'ordre de « l'Association Sportive » permettant d'être licencié(e) UNSS. **Ces élèves n'auront pas à repayer pour toute autre activité de l'A.S. Les entrants dans une section doivent par ailleurs rajouter à ces 20€, 30€ pour une dotation sweat section, uniquement la 1^{ère} année (soit 50€ au total).** De plus, pour pouvoir pratiquer en section sportive un certificat médical de non-contre-indication à la pratique de compétition (ci-joint) est obligatoire.

Elles ont pour objectifs de permettre à des jeunes de :

- Pratiquer au meilleur niveau le sport qu'ils ont choisi tout en poursuivant des études
- Préparer un diplôme sportif en parallèle du BAC : Brevet Fédéral d'Eduteur pour le Baby Rugby, Certificat d'Animateur en Ecole de volley-ball, diplômes d'arbitres fédéraux et UNSS (arbitres et coachs)
- Devenir des animateurs sportifs de clubs, d'associations ou collectivités.
- Valoriser sa pratique par des évaluations trimestrielles **prises en compte pour le Bac en tant qu'OPTION Pratique Sportive.**

Un horaire aménagé dans l'emploi du temps permet une pratique sur 3h / semaine. Les formations bi-qualifiantes peuvent s'organiser sur ce temps et ponctuellement sur un temps hors cours.

1- LA SECTION SPORTIVE et L'ACADEMIE REGIONALE DE RUGBY

Elles ont pour partenaires le Ministère de la Jeunesse et des Sports, les ligues Occitanie et du Gard de Rugby et le Rugby Club de Nîmes. L'académie s'adresse aux élèves de la section à haut potentiel. Une heure de plus de pratique et de musculation viennent préparer ces élèves plus spécifiquement au haut niveau Régional.

Encadrée par une équipe motivée, **professeurs d'EPS, conseillers techniques régionaux et départementaux**, elle utilise les installations du Lycée, **terrain de rugby synthétique, gymnase et salle de musculation.**

En plus des entraînements des équipes « section » sont engagées :Rugby à 10 !

* en UNSS → dans les catégories lycée Garçons et Filles« excellence »

* en championnat de France des Lycées Agricoles → dans les catégories cadets et juniors Garçons et Filles

2- LA SECTION SPORTIVE VOLLEY

Plus récente, elle a pour partenaires la Direction Régionale de la Jeunesse des Sports et de la Cohésion Sociale, la Fédération Française de Volley-Ball (FFVB)et le Comité du Gard, la Mairie de Rodilhan, le Collège de Marguerittes, le Club de Nîmes Volley-Ball (NVB).

Encadrée par une équipe motivée, **professeurs d'EPS, conseillers techniques régionaux et départementaux**, elle utilise les installations municipales et du Lycée : **terrains de volley et beach-volley et salle de musculation.**

Les équipes sont engagées dans les championnats UNSS départementaux et académiques de volley-ball indoor, green-volley, beach-volley :

Catégories cadets, juniors-séniors garçons et filles.

Tous les niveaux sont acceptés de débutant à confirmé.

3- ASSOCIATION SPORTIVE ET UNSS :

L'Association Sportive du Lycée est affiliée à l'UNSS. D'autres activités que le Rugby et le Volley-Ball peuvent être pratiquées dans le cadre de l'UNSS et de l'AS au lycée sur demande des élèves et selon les possibilités des enseignants et installations : ex : Football ; Cirque, Badminton, Musculation, Hand-ball...(cotisation de 20 euros par chèque à l'ordre de l'A.S du lycée).



Etablissement Public Local
d'Enseignement et de Formation
Professionnelle Agricole
de Nîmes Rodilhan



**MINISTÈRE
DE L'AGRICULTURE
ET DE LA SOUVERAINETÉ
ALIMENTAIRE**

*Liberté
Égalité
Fraternité*

FICHE DE PRE-INSCRIPTION

SECTIONS SPORTIVES RUGBY ET VOLLEY – LYCEE MARIE DURAND

CHOIX ACTIVITE* : RUGBY ou VOLLEY (*rayer les mentions inutiles)

ELEVE :

NOM :..... **PRENOM :**.....

CLASSE :.....

DATE DE NAISSANCE :.....

N° TEL ELEVE : **MAIL :**

REGIME* : INTERNE / ½ PENSIONNAIRE / EXTERNE(*rayer les mentions inutiles)

Adresse domicile :.....

.....

Code postal :..... **Ville**.....

Responsables légaux :

Mère NOM :.....**PRENOM :**.....**TEL :**.....

Père NOM :.....**PRENOM :**.....**TEL :**.....

Mail mère :.....

Mail père :.....

Pour les élèves entrants en section sportive, un chèque de 50€ doit être fourni au dossier d'inscription. il correspond à la cotisation de l'Association Sportive du lycée + licence UNSS + sweat section. Les élèves ayant déjà le sweat section n'ont à payer que la cotisation AS de 20€ + certificat médical. Chèque à libeller à l'ordre de l'Association Sportive du Lycée Marie Durand.

LYCEE AGRICOLE MARIE DURAND – RODILHAN : section rugby et volley + UNSS

CERTIFICAT MÉDICAL DE NON CONTRE INDICATION A LA PRATIQUE SPORTIVE EN COMPÉTITION.	CERTIFICAT MÉDICAL DE SURCLASSEMENT. (Sauf Rugby) A présenter obligatoirement avant toute compétition.
Je soussigné(e) Docteur en Médecine, demeurant Certifie avoir examiné Né(e) le et n'avoir constaté à ce jour, aucun signe clinique contre indiquant la pratique du sport en compétition, à l'exception de : - - - Fait à Le Cachet et Signature du Médecin	Je soussigné(e) Docteur en Médecine, demeurant Certifie avoir examiné Né(e) le et n'avoir constaté à ce jour, aucun signe clinique contre indiquant la pratique dans la catégorie d'âge immédiatement supérieure dans le ou les sports suivants : - - - Fait à Le Cachet et Signature du Médecin

AUTORISATION PARENTALE

Obligatoire pour l'établissement de la licence

Je soussigné(e) Père, Mère, Tuteur, Représentant légal (1), autorise (2)

Classe, à participer aux activités de l'Association Sportive(3).....

autorise le Professeur responsable ou l'accompagnateur, à faire pratiquer en cas d'urgence, une intervention médicale ou chirurgicale (4).

Règlement de 20€ au nom de « l' Association Sportive » de cotisation (participation aux frais de licences, transports, équipements, organisation...)

Fait à le

SIGNATURE

- (1) Rayer la mention inutile
- (2) Indiquer le nom et prénom du licencié
- (3) Indiquer le nom de l'établissement
- (4) Rayer en cas de refus d'autorisation



Etablissement Public Local
d'Enseignement et de Formation
Professionnelle Agricole
de Nîmes Rodilhan



MINISTÈRE
DE L'AGRICULTURE
ET DE LA SOUVERAINETÉ
ALIMENTAIRE

Liberté
Égalité
Fraternité

OPTION HIPPOLOGIE EQUITATION 2023-2024

Fiche à joindre dans le dossier d'inscription

Je soussigné(e) M, Mme.....

inscris mon fils / ma fille (rayer la mention inutile + nom-prénom)

.....
né(e) le élève en classe de à l'option facultative **hippologie-équitation** pour
l'année scolaire **2023-2024** et m'engage à régler les frais correspondants à l'agent comptable
du LEGTA de Rodilhan (*).-

Organisation :2h de pratique équestre (transport compris) +1h d'hippologie chaque semaine. Les cours
d'hippologie se déroulent au lycée. **Une sélection pourra être réalisée suivant le nombre d'inscrits.**

(*). Tarifs 2022-2023 à titre indicatif :420 euros pour l'année scolaire (en 2 versements)

Je m'engage aussi à lui fournir le matériel nécessaire, notamment une bombe (norme NF EN 1384), un pantalon et des bottes d'équitation. Le gilet pour saut d'obstacle est conseillé mais facultatif.

L'élève de son côté s'engage à suivre les principes énoncés dans la charte "hippologie/équitation" qui sera à signer en début d'année.

Réunion encadrement/familles prévue à partir de la rentrée de Septembre 2023

Merci de préciser les renseignements ci-dessous :

Le niveau en équitation à préciser : galop obtenu de 0 à 7 :

Centre équestre fréquenté (si il y a lieu) :

A....., le.....

Signature du responsable légal :

CERTIFICAT MEDICAL obligatoire de non contre indication à la pratique de l'équitation

Je soussigné(e).....

Docteur en Médecine, exerçant à.....

Certifie avoir examiné l'élève.....

né(e) le.....

et n'avoir constaté à ce jour, aucun signe clinique contre indiquant la pratique de l'équitation.

Fait à....., le.....

Cachet et signature du Médecin :



**ASSOCIATION DES LYCÉENS, ETUDIANTS,
STAGIAIRES ET APPRENTIS DE L'EPLEFPA
NÎMES RODILHAN**



L'ASSOC' est une association type loi 1901, gérée par des élèves, apprentis et stagiaires volontaires qui se forment en bureau à la suite d'élections. Ils sont accompagnés dans la gestion de leur association culturelle par leurs enseignantes-animatrices en Éducation socioculturelle. En début d'année scolaire, le bureau de l'Assoc' présente un projet d'activités et un budget prévisionnel, puis en fin d'année un bilan d'activités et un budget réalisé.

COUPON D'ADHESION 2023-2024



Coupon à coller au dos du chèque de 20 euros à l'ordre de l'Assoc' :

Nom :

Prénom :

Classe :

Une fiche d'inscription est fournie dans le **dossier d'admission du lycée**.

★ La cotisation de **20 euros** par an permet :
l'accessibilité

gratuite au foyer qui dispose d'une salle avec instruments de musique, d'un labo photo argentique et laboratoire numérique (imprimante 3D),
d'une buvette, d'un piano, d'une salle détente.

Inscription gratuite aux clubs et à l'option cinéma qui est intégrée aux notes de Baccalauréat.

Tarif 1 euro pour toutes les sorties et fêtes gratuites.



DES ANIMATIONS AU LYCÉE

- ★ Fête de Noël
- ★ Carnaval
- ★ Fête de fin d'année
- ★ Soirée jeux de société
- ★ Ciné-Club

DES SORTIES & DES CLUBS

- ★ Théâtre, danse et cirque (ATP, Théâtre d'Arles, Théâtre Bernadette Lafont, Périscope...) ; Cinéma (Le Sémaphore) ; Concerts à Paloma
- ★ Club Musique
- ★ Club Arts plastiques
- ★ Club écoresponsables
- ★ Club FabLab
- ★ Ciné-Club

UN FOYER ÉCORESPONSABLE

L'ASSOC' s'inscrit dans une démarche écoresponsable avec la mise en place d'un foyer : avec du mobilier recyclé, recyclage des déchets, murs végétaux etc. Le foyer est chaleureux et vivant avec différents espaces dédiés... Des écocups avec le logo de l'Assoc seront distribués à la rentrée aux adhérents.

PROGRAMMATION CULTURELLE

- ★ Découverte et connaissances des différents moyens d'expression artistique par des ateliers pratiques et des rencontres avec des artistes et des professionnels des lieux culturels.
- ★ Parcours du spectateur : 1 séance de cinéma, 1 pièce de théâtre et 1 concert pour chaque élève.
- ★ Résidences d'artistes, expositions, représentations, fêtes dans le lycée
- ★ Partenariat pour l'égalité des chances en école d'Art avec l'ESBAN et la fondation culture et diversité.

OPTION CINEMA

depuis 2012

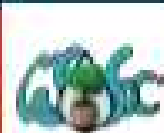

LES ÉLÈVES DE L'OPTION CINÉMA ET MAGALI CHAPELAN
DOCUMENTARISTE au Sémaphore (avril 2023)



TOUS LES JEUDIS en partenariat avec **L'ASSOC'**
DE 15H30 À 17H30 AU FOYER SALLE DU 1ER



REALISATION DE COURTS-METRAGES, DE REPORTAGES, de STOP MOTION (avec l'option Ecologie) Initiation au jeu d'acteurs, au scénario, tournage, montage... (voir l'Instagram...)
PARTICIPATION au jury lycéen du festival FREDD (festival de l'Environnement), à Docs en lycées, à Lycéens au cinéma (3 films au cinéma dans l'année), au festival Itinérances : 1er prix et 3ème prix de la catégorie Lycéens en 2022 pour le 33ème concours ECRITS SUR L'IMAGE et à des ateliers organisés par des réalisateur.rices, des technicien.nes...

Cette option est menée par deux professeures d' Education SocioCulturelle spécialisées en cinéma pour un groupe de 20 élèves maximum en décrochage : secondes, premières et terminales travaillent ensemble afin de valoriser l'entraide, le tutorat ainsi que l'affirmation de soi dans un groupe.

Extraits photographiques d'*Alice aime* de Clara, Marisol et Laure

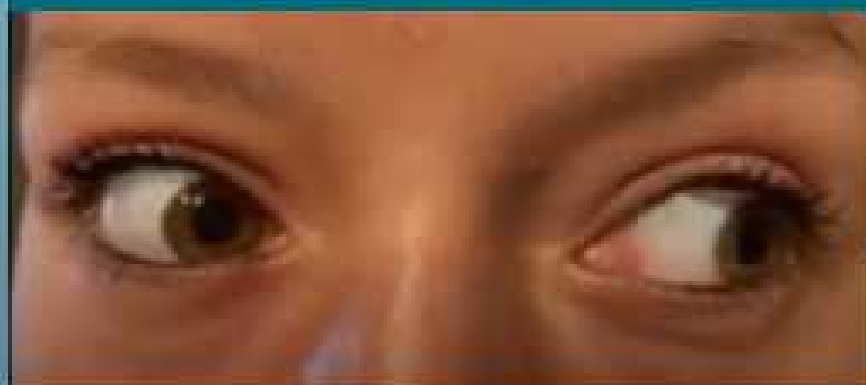

Elle développe chez les jeunes une approche sensible et critique de l'image, leur donne la capacité de cerner les enjeux d'un film, leur permet d'avoir une connaissance approfondie d'oeuvres cinématographiques qui ont marqué l'histoire du cinéma à travers la projection de films de tous les continents ET stimule leur créativité en groupe ou en solo.

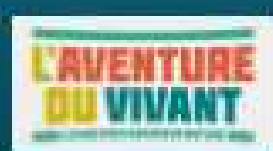

ZOOM NOUVEAUTÉS

TES BONS PLANS 100 % OCCITANIE !

Grâce à ta carte, retrouve sur ton espace jeune tout au long de l'année des offres attrayantes pour des activités culturelles, touristiques ou sportives : concerts, festivals, matchs, musées, visites guidées...



N'hésite plus connecte-toi et inscris-toi à la newsletter pour ne pas zapper l'offre qui t'intéresse !

Tu pourras également accéder à de bons plans autour de l'éducation, de l'orientation et la santé.



À SAVOIR

Cette carte peut servir à l'accès à la restauration scolaire et aux établissements. La carte Jeune Région est nominative, avec photo, et elle accompagne chaque jeune tout au long de sa scolarité ou de sa formation. La Carte Jeune Région est à conserver d'une année sur l'autre. Chaque année un sticker est fourni pour actualiser la Carte.

TRANSPORT SCOLAIRE RÉGIONAL

Les transports scolaires sont gratuits en Occitanie pour tous les ayant-droits. Les inscriptions sont ouvertes début juin 2023 et se clôturent au 31 juillet. Au-delà du 31 juillet, une participation forfaitaire exceptionnelle pour inscription tardive de 25 € devra être réglée afin de finaliser l'inscription au transport scolaire.

Modalités et inscriptions sur liO-occitanie.fr

Pour toutes questions relatives aux transports scolaires, s'adresser aux services régionaux des mobilités des Maisons de Région :

laregion.fr/les-maisons-de-region

Attention : La carte de transports est différente de la Carte Jeune Région.

CONTACTS UTILES

cartejeune.laregion.fr
Tél. : 05 32 30 00 40

HÔTEL DE RÉGION

TOULOUSE 22, bd du Maréchal Juin 31406 Toulouse cedex 9	MONTPELLIER 201, av. de la Pompi gnane 34064 Montpellier cedex 2
----------------------------------------------------------------------	-------------------------------------------------------------------------------

3010 (service et appel gratuits)



laregion.fr
laregionoccitanie.fr



GRATUITE
ET OBLIGATOIRE



MODE D'EMPLOI

CARTE JEUNE RÉGION

QU'EST-CE QUE C'EST ?

La Région Occitanie accompagne les jeunes sur l'ensemble des sujets qui les concernent, l'orientation et la formation, le transport, le logement, la culture, le sport ou la santé.

La Carte Jeune Région est un outil innovant qui accorde des aides directes pour faciliter la vie des jeunes et augmenter leur pouvoir d'achat, ainsi que celui de leurs familles. C'est le support numérique de l'ensemble des aides de la Région en faveur des lycéens et des d'Occitanie.



TA CARTE JEUNE RÉGION

Identifiant :

N° ASSISTANCE
05 32 30 00 40

N° SAV LORDI
0 800 456 001 (appel non surtaxé)

N'hésite pas à consulter ton espace jeune !



CARTE JEUNE RÉGION

RETROUVE TES BONS PLANS 100 % OCCITANIE !



NE PASSE PAS À CÔTÉ DE RÉDUCTIONS PROPOSÉES GRÂCE À TA CARTE JEUNE RÉGION, CONNECTE-TOI RÉGULIÈREMENT SUR TON ESPACE POUR RETROUVER LES OFFRES.

ANNUAIRE / CONTACTS UTILES

Sos Harcèlement scolaire : 3020
Sos Cyberharcèlement : 3018

Crous Toulouse : 05 61 12 54 70
Crous Montpellier : 04 67 41 50 00
Maison de l'Orientation : 0800 00 70 70

CARTE JEUNE RÉGION

MODE D'EMPLOI

QUI PEUT EN BÉNÉFICIER ?

Les jeunes inscrit·e·s dans un établissement situé en Occitanie, que ce soit en :

- › lycée public ou privé sous contrat d'association avec l'État,
- › EREA (Établissement régional d'enseignement adapté),
- › Maison familiale et rurale,
- › Association ASEI (Agir-Soigner-Eduquer-Insérer), pour les jeunes lycéens,
- › E2C (École de la 2^e Chance),
- › CNED (Centre National d'Enseignement à Distance),
- › CNPR (Centre National Public de Formation à Distance du Ministère chargé de l'Agriculture).

ZOOM

Les stagiaires de formation en Ecoles de la 2^e Chance (E2C) peuvent être éligibles à :

- › l'aide à la lecture de loisirs de 15 €,
- › loRdi.

QUELLES AIDES DIRECTES ?

Retrouvez l'ensemble des dates et détails sur cartejeune.laregion.fr



LE PRÊT DES LIVRES SCOLAIRES PAPIERS OU NUMÉRIQUES À TOUS LES LYCÉEN·NE·S

GRATUITÉ DU 1^{er} ÉQUIPEMENT PROFESSIONNEL pour que les élèves disposent tous du même équipement de qualité.



loRdi POUR TOUS

L'AIDE À L'ACHAT D'UNE LICENCE SPORTIVE (UNSS) de 15 € ET L'AIDE À LA LECTURE DE LOISIRS de 15 €.



FORMATION GRATUITE AUX PREMIERS SECOURS Grâce à ta carte, tu peux te former aux gestes élémentaires de premiers secours et disposer des bases du secourisme.

LES + DE LA CARTE

- › CARTE JEUNE RÉGION, l'application mobile à télécharger
- › BONS PLANS pour des événements culturels, sportifs et touristiques
- › ENVIRONNEMENT : Planter un arbre et soutenir la biodiversité. Déjà 221 330 arbres et arbustes plantés en Occitanie en 2021 !



CONCRÈTEMENT, COMMENT CA FONCTIONNE ?

1

TOP DÉPART EN JUIN !

Rendez-vous dès le 12 juin 2023 sur cartejeune.laregion.fr rubrique "demander sa Carte Jeune Région".

À savoir : lors de votre demande, vous devez fournir une photo et une adresse mail.

2

... QUELQUES SEMAINES PLUS TARD

Dès validation du dossier, la Carte Jeune Région est envoyée au domicile du lycéen·ne, avec un identifiant.

3

> RDV EN SEPTEMBRE

Pour bien commencer la rentrée, la Région organise la distribution des manuels scolaires et du 1^{er} équipement selon la formation.

+ D'INFOS SUR cartejeune.laregion.fr

ZOOM SUR loRdi

Il est nécessaire d'être en possession de la Carte Jeune Région. L'aide à l'acquisition de loRdi n'est valable qu'une seule fois au cours de la scolarité ou de la formation.



› POUR LES LYCÉES PUBLICS LABELLISÉS NUMÉRIQUES : La Région s'occupe de tout, elle commande et fait livrer dans le lycée

› POUR LES LYCÉES NON LABELLISÉS : Rendez-vous sur votre « espace jeune » sur le site cartejeune.laregion.fr

Attention : les commandes se font du 1^{er} septembre au 31 décembre 2023 pour tous les bénéficiaires.

L'aide est soumise à conditions de ressources.

Pensez à actualiser votre situation (justificatif à fournir : attestation de paiement de l'Allocation de Rentrée Scolaire de l'année en cours ou Avis d'imposition le plus récent) avant de commander loRdi.

Le montant de la participation personnelle est communiqué au moment de la commande.

ZOOM : PARRAINAGE PLAN ARBRE

Ensemble Agissons !

Ta participation au parrainage d'un arbre planté en Occitanie contribue à lutter contre le changement climatique.

On compte sur toi et tes actions pour restaurer la biodiversité grâce à ton clic lors de l'inscription à la **Carte Jeune Région !**





Etablissement Public Local
d'Enseignement et de Formation
Professionnelle Agricole
de Nîmes Rodilhan



MINISTÈRE
DE L'AGRICULTURE
ET DE LA SOUVERAINETÉ
ALIMENTAIRE

*Liberté
Égalité
Fraternité*

Note à tous les parents de Seconde Générale et Professionnelle

Pour suivre les programmes du lycée, nous avons choisi de travailler avec la calculatrice Numworks qui permet de programmer en langage Python. Cette calculatrice sera obligatoire en classe de Seconde et pourra être utilisée durant toute leur scolarité.

Afin de vous faire bénéficier d'un prix plus avantageux, nous avons mis en place un achat groupé en ligne (voir le lien ou le QR code dans le document au verso de cette feuille). Pour cela, vous devez inscrire le nom, prénom et classe de votre enfant et régler l'achat directement sur le site.

Vous pouvez donc dès à présent commander et régler votre calculatrice. La date de clôture de cet achat groupé est fixée au mercredi 13 septembre 2023.

Passé ce délai, cette offre ne sera plus disponible. Nous recevrons les calculatrices au lycée environ une semaine après la clôture.

Nous vous souhaitons de passer d'agréables vacances.

Les enseignants du Lycée agricole Marie Durand

NUMWORKS

Commande de calculatrice

Chers parents d'élèves,

Nous avons mis en place une commande groupée de calculatrices NumWorks à l'adresse :

<https://promo.numworks.fr/14384>



Connaissez-vous la calculatrice NumWorks ?

La calculatrice graphique NumWorks a été développée en collaboration avec des professeurs français pour créer un outil sur-mesure pour le lycée et parfaitement adapté aux nouveaux programmes.

Choisir NumWorks, c'est choisir d'équiper votre enfant d'une calculatrice totalement repensée qui lui donnera le goût d'explorer les mathématiques, les sciences et la programmation grâce à une utilisation plus simple, plus rapide et plus confortable.

Comment commander votre calculatrice ?

Nous avons mis en place cette commande groupée afin de vous faire bénéficier d'un tarif préférentiel. Cela vous permet faire l'acquisition d'une calculatrice NumWorks à 71,99 € au lieu de 79,99 € prix public.

Pour passer votre commande, rien de plus simple :

1. Rendez-vous sur <https://promo.numworks.fr/14384>
2. Renseignez les informations concernant votre enfant : nom, prénom, classe
3. Payez directement en ligne en toute sécurité

Une fois toutes les commandes enregistrées, nous recevrons les calculatrices au Lycée agricole Marie Durand et un professeur de votre enfant lui remettra directement son exemplaire.

Garantie et contact

Les calculatrices NumWorks sont garanties 2 ans et toute l'équipe NumWorks est basée en France.

Si vous rencontrez la moindre difficulté avec votre calculatrice, vous pouvez consulter la page Assistance du site de NumWorks : www.numworks.fr/assistance. Vous pouvez également leur écrire directement à l'adressecontact@numworks.fr.

- Les professeurs du Lycée agricole Marie Durand

Commande de calculatrice

Nous avons mis en place une commande groupée de calculatrices NumWorks à un prix préférentiel. Pour en profiter, scannez le QR code ci-dessous :



<https://promo.numworks.fr/14384>

Comment commander votre calculatrice ?

La commande groupée vous permet faire l'acquisition d'une calculatrice NumWorks à 74,69 € au lieu de 82,99 € prix public. Pour passer votre commande, rien de plus simple :



1

Rendez-vous sur promo.numworks.fr/14384

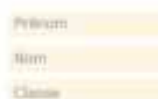

2

Renseignez les informations concernant votre enfant



3

Payez directement en ligne en toute sécurité



4

Les calculatrices sont livrées au lycée



Connaissez-vous la calculatrice NumWorks ?

La calculatrice graphique NumWorks a été développée en collaboration avec des professeurs français pour créer un outil **sur-mesure pour le lycée** et **parfaitement adapté** aux nouveaux programmes.

Choisir NumWorks, c'est choisir d'équiper votre enfant d'une calculatrice totalement repensée qui lui donnera le goût d'explorer les mathématiques, les sciences et la programmation grâce à une utilisation **plus simple, plus rapide** et **plus confortable**.

Garantie et contact

Les calculatrices NumWorks sont garanties 2 ans et toute l'équipe NumWorks est basée en France.

Si vous rencontrez la moindre difficulté avec votre calculatrice, vous pouvez consulter la page *Assistance* du site de NumWorks : <https://www.numworks.com/fr/assistance/>. Vous pouvez également leur écrire directement à l'adresse contact@numworks.fr

NUMWORKS